



Program Studi Ekonomi Syariah
Fakultas Agama Islam
Universitas Siliwangi

Panduan Ujian Komprehensif

**PROGRAM STUDI EKONOMI SYARIAH
FAKULTAS AGAMA ISLAM
UNIVERSITAS SILIWANGI**

Jalan Siliwangi No. 24, Tasikmalaya, Kode Pos 46115 Kotak Pos 164
Telepon (0265) 330634-333092 Faksimil (0265) 325812
Laman www.fai.unsil.ac.id, Posel: Info@unsil.ac.id, Email: fai.unsil.ac.id



Program Studi Ekonomi Syariah
Fakultas Agama Islam
Universitas Siliwangi

Visi dan Misi

Program Studi Ekonomi Syariah Fakultas Agama Islam
UNIVERSITAS SILIWANGI

Visi

Unggul dalam pengembangan ilmu ekonomi syariah dengan dilandasi jiwa wirausaha di tingkat nasional tahun 2022

Misi

1. Menyelenggarakan pendidikan dan pembelajaran ilmu ekonomi syariah yang berkualitas
2. Mengembangkan riset dan kajian ilmiah yang bermakna bagi keilmuan ekonomi syariah dan bermanfaat bagi masyarakat
3. Melaksanakan pengabdian pada masyarakat sebagai implementasi kebermanfaatan ilmu ekonomi syariah dan hasil riset dalam meningkatkan keberkahan dan kesejahteraan masyarakat

Panduan Ujian Komprehensif

*Program Studi Ekonomi Syariah,
Fakultas Agama Islam, Universitas Siliwangi*

Tim Penyusun:

Penanggung Jawab:

Dr. Iwan Wisandani, S.EI., M.Ag.
Drs, H.Asep Saepulloh, M.Ag
Biki Zulfikri Rahmat, S.Sos.I., M.E.Sy

Ketua:

Dr. Yusep Rafiqi, S.Ag.,M.M.

Sekretaris:

Joni, S.EI., M.E.Sy

Anggota:

Dr. Hj. Lina Marlina, S.Ag., M.Ag
Agus Ahmad Nasrulloh, S.EI., M.E.Sy
Trisna Wijaya, S.EI., M.E.Sy
Ari Farizal Rasyid, S.Ud., M.Ag

Sambutan

*Bismillahirrohmanirrohim,
Alhamdulillahirabil'alamien.*

Puji syukur kehadiran Allah SWT atas limpahan berkah dan nikmat-Nya. Shalawat dan salam tidak lupa dihaturkan kepada Nabi Besar Muhammad SAW sebagai penyampai risalah Islam sehingga kita masih dalam lindungan Iman dan Islam sampai sekarang .

Panduan Ujian Komprehensif Program Studi Ekonomi Syariah, Fakultas Agama Islam Universitas Siliwangi ini diterbitkan dengan tujuan memberikan penjelasan bagi mahasiswa perihal prosedur dan seluruh aturan tentang Ujian Komprehensif di Program Studi Ekonomi Syariah

Dengan diterbitkannya Panduan Ujian Komprehensif ini diharapkan dapat mempermudah dan memperlancar aktivitas Ujian Komprehensif bagi mahasiswa Prodi Ekonomi Syariah

Selanjutnya disampaikan terima kasih dan penghargaan kepada tim penyusun khususnya dan kepada semua pihak yang telah ikut serta memberikan kontribusinya hingga terselesaikannya Panduan Ujian Komprehensif Program Studi Ekonomi Syariah ini.

Tasikmalaya, 30 Mei 2022

Dekan
Fakultas Agama Islam,

Dr. Iwan Wisandani, S.El., M.Ag
NIP. 196910142021211002

Kata Pengantar

*Bismillahirrohmanirrohim,
Alhamdulillahirabil'alamien.*

Panduan Ujian Komprehensif ini disusun atas dasar kebutuhan akan adanya *guidelines* ujian yang akan memandu mahasiswa tingkat akhir Program Studi Ekonomi Syariah dalam memenuhi salah satu kewajiban akademiknya berupa ujian komprehensif. Ujian ini dilaksanakan untuk mengukur tingkat penguasaan mahasiswa dalam bidang keislaman dan spesialisasi keilmuan Ekonomi Syariah serta menilai kemampuan mahasiswa dalam berpikir secara interdisipliner sebagai syarat untuk mengikuti ujian skripsi.

Panduan Ujian Komprehensif ini disusun secara sistematis yang terdiri dari definisi dan tujuan diselenggarakannya ujian komprehensif Program Studi Ekonomi Syariah, alur pengajuan ujian komprehensif, persyaratan, ketentuan pelaksanaan, tata tertib ujian, kewenangan dewan penguji, materi ujian, hingga ketentuan penilaian dan kelulusan.

Ucapan terima kasih yang sebesar-besarnya kepada Ketua, sekretaris dan anggota Senat Fakultas Agama Islam yang sudah *me-review* dan mengesahkan buku Panduan Ujian Komprehensif dan para pihak yang sudah membantu terwujudnya buku panduan ini sehingga bisa dimanfaatkan secara maksimal oleh mahasiswa yang bersangkutan.

Tasikmalaya, 30 Mei 2022

Ketua Team,

Dr. Yusep Rafiqi, S.Ag., M.M.
NIP. 197401032021211003

DAFTAR ISI

HALAMAN JUDUL.....	1
SAMBUTAN	2
KATA PENGANTAR	3
DAFTAR ISI.....	4
PANDUAN UJIAN KOMPREHENSIF	5
A. Definisi	5
B. Tujuan.....	5
C. Alur Pengajuan Ujian Komprehensif	6
D. Persyaratan Ujian Komprehensif	7
E. Ketentuan Pelaksanaan Ujian Komprehensif	7
F. Tata Tertib Ujian Komprehensif	9
G. Kewenangan Dewan Penguji	9
H. Materi Ujian Komprehensif, Ketentuan Penilaian dan Kelulusan	9

PANDUAN UJIAN KOMPREHENSIF

A. Definisi

Ujian komprehensif merupakan ujian yang dilaksanakan untuk mengukur tingkat penguasaan mahasiswa dalam bidang keislaman dan spesialisasi keilmuan Fakultas/ Program Studi/ Konsentrasi serta menilai kemampuan mahasiswa dalam berpikir secara interdisipliner sebagai syarat untuk mengikuti ujian skripsi. Ujian komprehensif wajib diikuti oleh mahasiswa Program Studi Ekonomi Syariah FAI Universitas Siliwangi yang meliputi matakuliah keahlian di bidang Ekonomi Syariah. Materi ini meliputi mata kuliah pokok Program Studi Ekonomi Syariah yang perinciannya diatur lebih lanjut dalam buku panduan ini.

B. Tujuan

Penyelenggaraan ujian komprehensif ini dimaksudkan untuk menilai kemampuan mahasiswa dalam berpikir kritis dan interdisipliner serta mengukur tingkat penguasaan mahasiswa dalam bidang Ekonomi Syariah. Ujian komprehensif diselenggarakan dengan tujuan terbentuknya standar keilmuan yang dikuasai oleh mahasiswa setelah lulus dari Program Studi Ekonomi Syariah FAI Unsil.

C. Alur Pengajuan Ujian Komprehensif

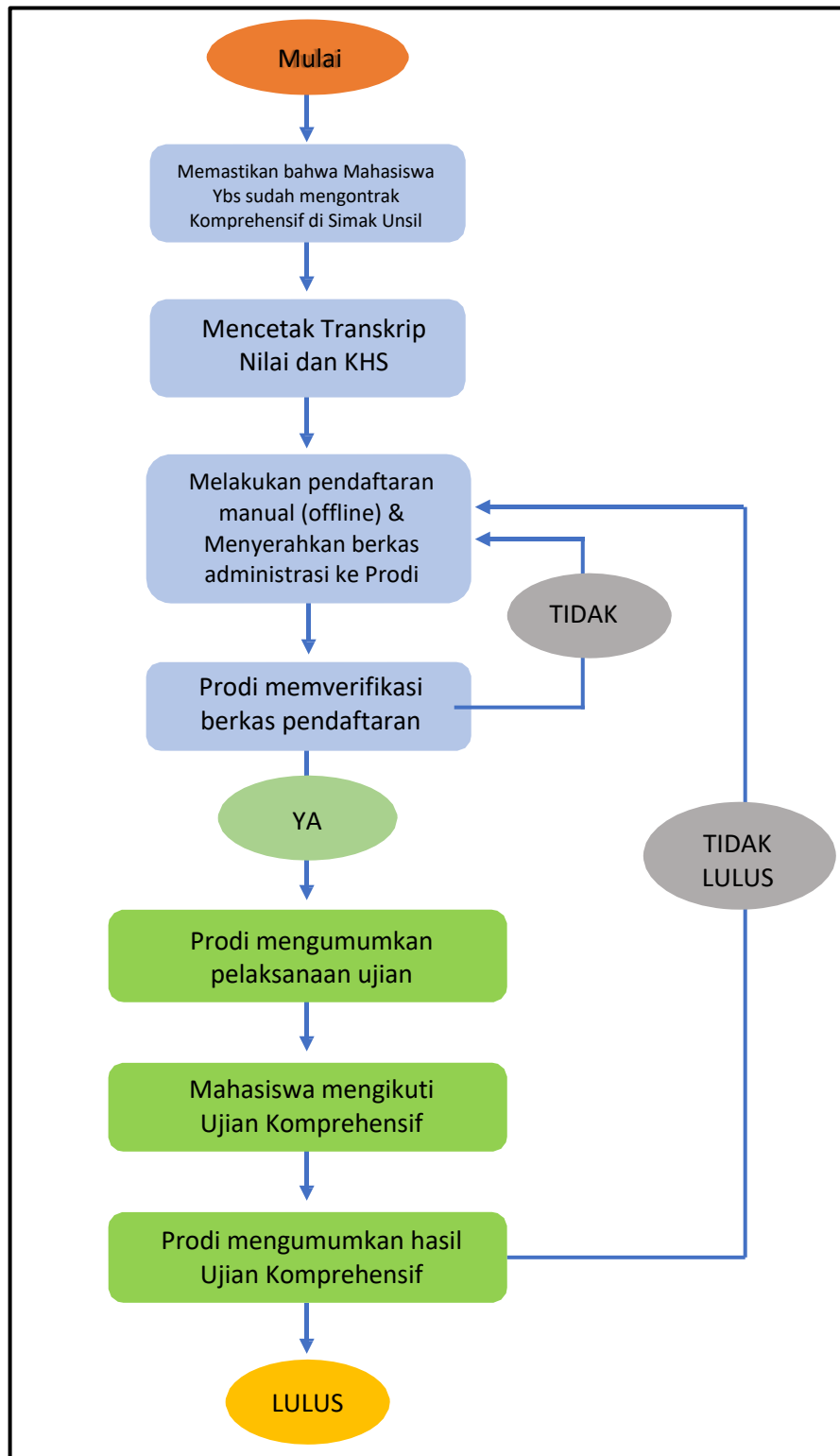

D. Persyaratan Ujian Komprehensif

1. Ujian komprehensif dapat dilaksanakan jika mahasiswa telah lulus semua mata kuliah teori dan praktek, telah mengontrak Komprehensif di Simak Unsil yang dibuktikan dengan transkrip nilai sementara yang ditandatangani oleh Dekan Fakultas.
2. Mahasiswa terdaftar sebagai mahasiswa aktif, bukan mahasiswa yang sedang cuti akademik.
3. Melampirkan transkrip nilai sementara, lalu mendaftar untuk mengikuti ujian komprehensif dengan melampirkan foto copy Kartu Tanda Mahasiswa (KTM).
4. Mahasiswa menyerahkan karya ilmiah sebagai bahan acuan dalam pelaksanaan ujian komprehensif sesuai ketentuan yang telah ditetapkan oleh masing-masing jurusan.
5. Karya ilmiah yang dimaksud bisa berbentuk deskripsi singkat dengan tema yang relevan dengan Ekonomi syariah (maksimal 4 halaman dengan melampirkan sumber rujukan) atau berupa Proposal Usulan Penelitian yang sudah disetujui oleh ketua prodi (cukup Bab I saja).

E. Ketentuan Pelaksanaan Ujian Komprehensif

Adapun ketentuan pelaksanaan Ujian Komprehensif adalah sebagai berikut:

1. Ujian komprehensif dilaksanakan dalam satu majelis terdiri dari 2 orang penguji
2. Dewan penguji merupakan dosen tetap prodi Ekonomi Syariah yang sesuai dengan bidangnya;
3. Ujian komprehensif merupakan ujian tertutup sehingga tidak dapat diikuti oleh mahasiswa lain;
4. Pihak Prodi menjadwalkan pelaksanaan ujian komprehensif setelah ujian akhir semester dengan kuota minimal 10 pendaftar;

5. Dalam ujian komprehensif dewan penguji mengajukan pertanyaan kepada mahasiswa seputar materi dalam mata kuliah inti program studi;
6. Selama ujian komprehensif berlangsung mahasiswa tidak diperkenankan membuka buku atau referensi;
7. Peserta ujian datang 30 menit sebelum ujian dimulai;
8. Pada saat ujian komprehensif mahasiswa diwajibkan memakai pakaian hitam putih berdas dengan jas almamater;
9. Ujian komprehensif dilaksanakan secara tertutup dengan waktu lebih kurang 30 menit untuk setiap mahasiswa;
10. Pertanyaan ujian disampaikan secara lisan oleh Tim Penguji mengenai penguasaan mahasiswa terhadap keilmuan Ekonomi Syariah yang telah didapat selama menempuh studi di Program Studi Ekonomi Syariah maupun hal-hal lain yang dianggap relevan dan merupakan pengetahuan yang wajib dimiliki oleh seorang lulusan Ekonomi Syariah.
11. Tim Penguji memberi nilai terhadap penguasaan materi yang diujikan. Nilai Akhir adalah gabungan antara nilai penguji I dan penguji II dengan nilai akhir sebagai berikut:

Nilai Huruf	Bobot	Range Nilai Angka
A	4,00	80,00 – 100,00
B	3,00-3,99	70,00 – 79,99
C	2,00-2,99	60,00 – 69,99
D	1,00-1,99	50,00 – 59,99
E	0,00-0,99	00,00 – 49,99

12. Nilai ujian komprehensif merupakan salah satu syarat untuk mengikuti ujian skripsi;
13. Mahasiswa dinyatakan lulus ujian komprehensif apabila sekurang-kurangnya memperoleh nilai C.
14. Mahasiswa yang tidak lulus dalam ujian komprehensif harus mengikuti ujian ulang sesuai jadwal ujian komprehensif selanjutnya.

F. Tata Tertib Ujian Komprehensif

1. Peserta ujian komprehensif hadir 30 menit sebelum ujian dimulai dengan melaporkan diri ke panitia ujian;
2. Untuk menjaga ketenangan selama ujian komprehensif berlangsung, *handphone* harus dalam mode *silence*;
3. Peserta komprehensif berpakaian rapi dan sopan dengan ketentuan sebagai berikut:
 - a. Mahasiswa mengenakan atasan baju putih polos; dasi hitam dengan bawahan mengenakan celana panjang gelap, bersepatu serta memakai jas almamater
 - b. Mahasiswi mengenakan pakaian muslimah sopan dan rapi warna putih polos untuk atasan dengan bawahan rok berwarna hitam, bersepatu dan memakai jas almamater.

G. Kewenangan Dewan Penguji

1. Dewan penguji mengajukan pertanyaan tentang materi yang ada dalam mata kuliah inti program studi mulai dari pengetahuan dasar hingga pengetahuan lanjutan;
2. Dewan penguji dapat mengajukan pertanyaan yang relevan walaupun di luar konteks program studi selama masih dalam kompetensi keilmuan;
3. Ujian dilaksanakan dalam bentuk tanya jawab dan curah gagasan atau pengembangan keilmuan;
4. Penguji memberi penilaian berdasarkan kemampuan mahasiswa dalam menjawab dan merespon pertanyaan dan perintah dari dewan penguji;

H. Materi Ujian Komprehensif, Ketentuan Penilaian dan Kelulusan

Materi ujian komprehensif untuk Prodi Ekonomi Syariah adalah sebagai berikut:

1. Keislaman (Islamic World View, ayat dan hadits ekonomi)
2. Pemikiran Ekonomi Islam
3. Fiqh Muamalah, Ziswaf
4. Keuangan Perbankan Islam dan Bisnis Islam

Komponen penilaian ujian komprehensif

No	Aspek penilaian	Bobot
1	Ketepatan jawaban	35 %
2	Argumentasi dan keluasan wawasan	35 %
3	Sikap dan komunikasi	30 %
4	Total	100 %

Hasil Ujian Komprehensif

1. Mahasiswa dinyatakan lulus ujian komprehensif jika mendapat nilai minimal C dan mendapatkan surat berita acara lulus ujian komprehensif;
2. Mahasiswa diberi kesempatan untuk memperbaiki nilainya dengan mengulang ujian komprehensif;
3. Mahasiswa tidak lulus diwajibkan untuk mengulang ujian komprehensif, serta menyelesaikan administrasi sesuai ketentuan yang berlaku.



**PROGRAM STUDI EKONOMI SYARIAH
FAKULTAS AGAMA ISLAM
UNIVERSITAS SILIWANGI**